

**Agenzia delle Entrate  
CATASTO FABBRICATI  
Ufficio Provinciale di  
Alessandria**

Dichiarazione protocollo n. <b>AL0018675</b> del <b>24/02/2020</b>	
Planimetria di u.i.u. in Comune di Acqui Terme	
Via Moriondo <span style="float: right;">civ. 17</span>	
Identificativi Catastali:	Compilata da:
Sezione:	Roveglia Stefano
Foglio: 29	Iscritto all'albo:
Particella: 460	Geometri
Subalterno: 44	Prov. Alessandria <span style="float: right;">N. 2402</span>

Scheda n. 1      Scala 1:200

Si attesta la conformità della planimetria a quella presentata con D.V. n. 87.1/1983 del 27.01.1983

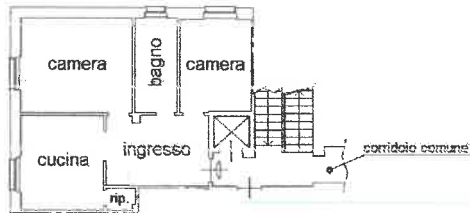

**PIANO TERRA  
H 290**

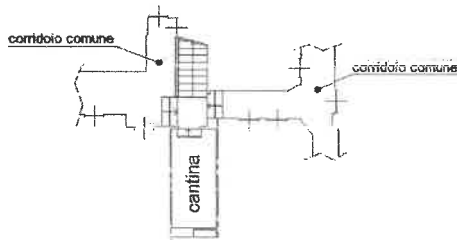

**PIANO PRIMO  
SOTTOSTRADA  
H 305**

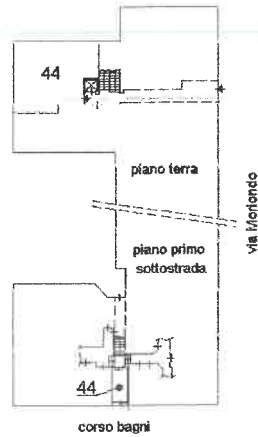

stralci di elaborato planimetrico  
per individuazione delle porzioni di U.I.  
- fuori scala -



1/2024/01

Catasto dei Fabbricati - Situazione al 22/07/2024 - Comune di ACQUI TERME(A032) - Foglio 29 - Particella 460 - Subalterno 44 - VIA MORIONDO n. 17 Piano 81-F